

portfolio ver. 1.0

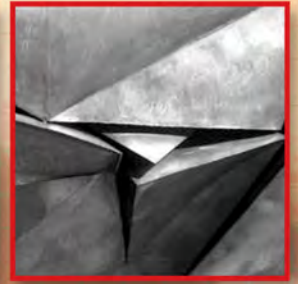

Architetto Giuseppe Matarrese

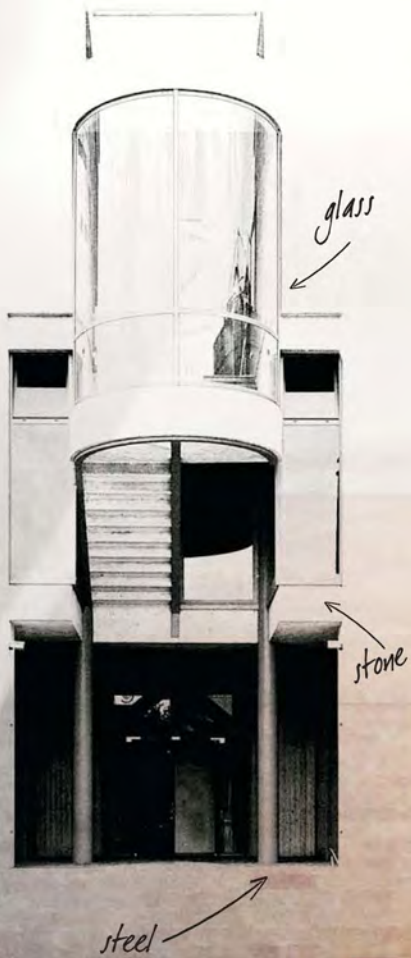

Cliente: Committenza Privata
Progetto: Architettura / Interior Design - POST

Anno: 1984
Luogo: Nardò - Lecce

Direzione Lavori: Ing. M.Formoso

Photo: Aldo Ballo (Mi)

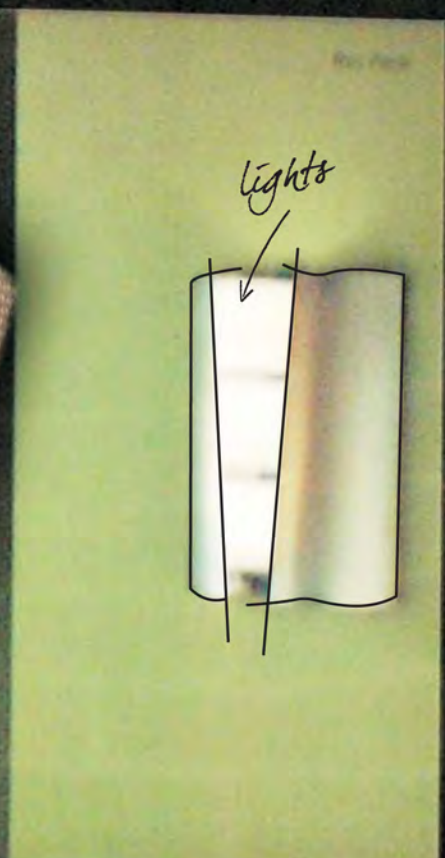

Cliente: Mito Luci&Vetri (Sa)
Progetto: Industrial Design - BORA

Anno: 1992

Photo: Emilio Tremolada (Mi)

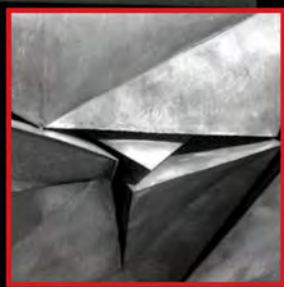

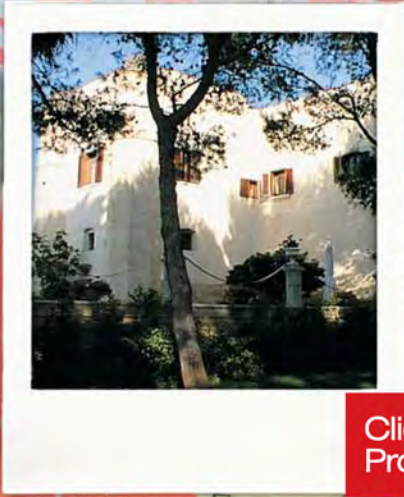

Cliente: Committenza Privata
Progetto: Restauro

Anno: 1996
Luogo: Canosa di P. (Ba)



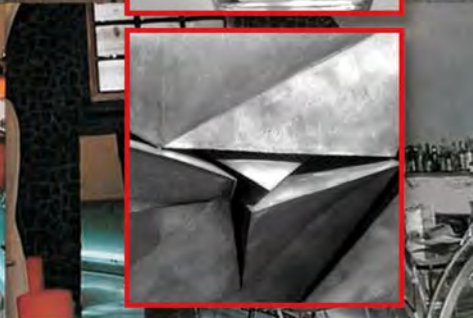

Cliente: Committenza Privata
Progetto: Interior Design

Anno: 1999
Luogo: Canosa di P. (Ba)

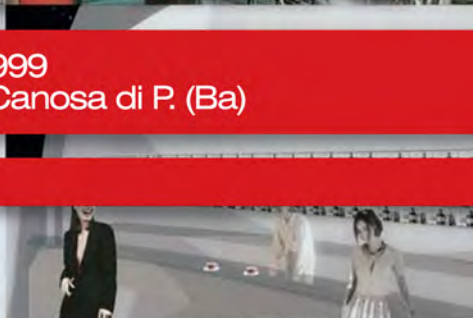



Cliente: Comune di Nardò (Le)
Progetto: Piano del Colore e dell'Arredo Urbano

Anno: 2002

Co-progettisti: Arch. G.Forti, Arch.G.DePascalis, Ing. Mario Colomba



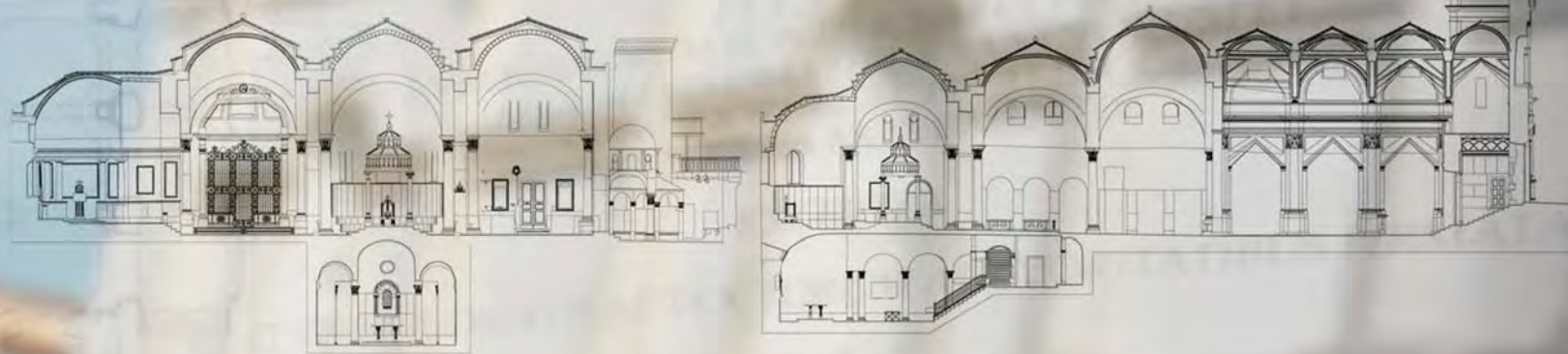

Cliente: Basilica Concattedrale di S.Sabino - Canosa di P. (Ba)
Progetto: Restauro

Anno: 1998-2007

Collaborazione: AICE Consulting (Diagnostica Strutturale) - Pisa

M.Lorenzoni (Restauratore) - Polignano a Mare (Ba)





Edilizia Residenziale
Canosa di P. (Ba)



Edilizia Residenziale
Canosa di P. (Ba)

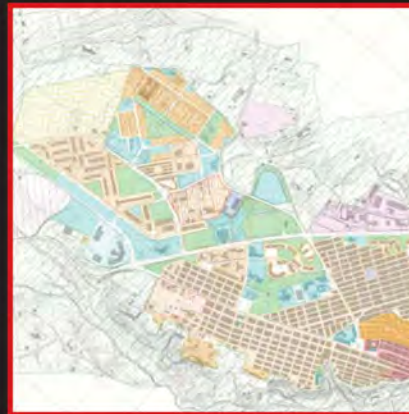

Regolamento Urbanistico
Città di Lavello (Pz)



Restauro del Teatro
Comunale di Canosa
di Puglia (Ba)



Centro Turistico "Green Village" Barletta (Ba)



Restauro del
Museo della Cattedrale
di S.Sabino
Canosa di P. (Ba)



Studio Professionale
Architetto Matarrese &
Associati
Canosa di P. (Ba)



Agriturismo "Tenuta
Leone"
Canosa di P. (Ba)



Restauro Palazzo
COCCIA
Cerignola (Fg)



Casa Bombino
Minervino Murge (BT)



60c31- CONTEMPORARYSTORE
Canosa di Puglia (BT)



Gioielleria ReMida
Canosa di Puglia (BT)



Podere Montedoro
Canosa di Puglia (BT)



Concorso per la realizzazione dell'asse pedonale attrezzato Barletta (BT)



Polo Agricolo Industriale
Canosa di Puglia (BT)



Restauro Villa Rossi
(Struttura Turistico Ricettiva)
Canosa di Puglia (BT)



Restauro Conservativo
Chiesa della Passione
Canosa di Puglia (BT)



Jolie Restaurant
Canosa di Puglia (BT)



Casa D'Oria
Spinazzola (BT)



Villa Conte
Nardò (Le)



Complesso residenziale
Barletta (BT)



Palazzo Iliceto
Canosa di Puglia (BT)

PUBBLICAZIONI



Palazzo Coccia a Cerignola
Un esempio di architettura vanvitelliana in Puglia
ANNO 2007



CANOSA Ricerche Storiche
Anno 2009-2008-2007-2005



segno 43
Gennaio 1985



WORLD RESIDENTIAL DESIGN
06



CASA VOGUE
Gennaio 1988 - n. 192



casaviva
NUMERO DA COLLEZIONE
Ottobre 1993



Architettura residenziale
Canosa di Puglia (BT)
NON realizzato

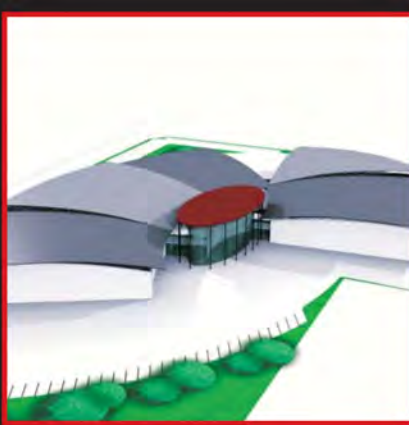

Polo Florivaistico
Molfetta (Ba)
NON realizzato



Museo Archeologico
Canosa di Puglia (BT)
Studio

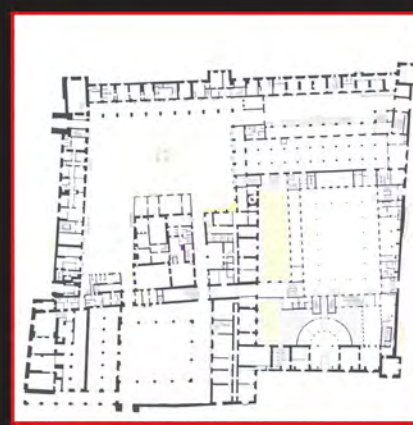

Palazzo Daccursio
Bologna (Bo)
Studio

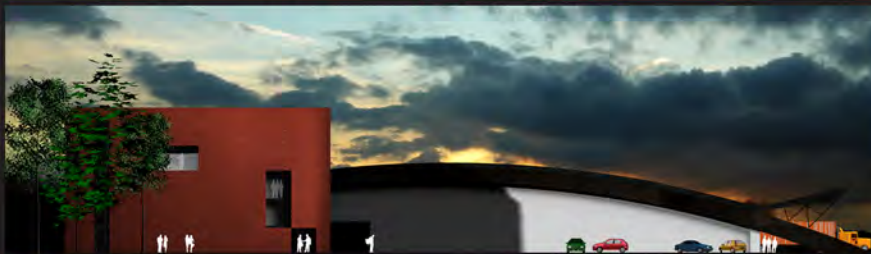

Capannone industriale per azienda farmaceutica FARMALABOR Canosa di Puglia (BT) NON realizzato



Concorso per la sistemazione
di piazza San Sabino
Canosa di Puglia (BT)
NON realizzato



Waterfront - Litoranea di Levante
Barletta (BT)
NON realizzato



Brand Extension
and Industrial Design



Un uomo si propone il compito di disegnare il mondo. Trascorrendo gli anni popola uno spazio con immagini di province, di regni, di montagne, di baie, di navi, di pesci, di dimore, di astri, di persone. Poco prima di morire scopre che questo paziente labirinto di linee traccia l'immagine del suo volto.